



Οδηγός επιβίωσης

9.14 Μάθε ό,τι χρειάζεσαι για την επιβίωσή σου
στο πανεπιστήμιο & στην πόλη της Θεσσαλονίκης



ΑΡΙΣΤΟΤΕΛΕΙΟ ΠΑΝΕΠΙΣΤΗΜΙΟ ΘΕΣΣΑΛΟΝΙΚΗΣ
ΔΙΕΥΘΥΝΣΗ ΣΥΝΤΟΝΙΣΜΟΥ ΑΚΑΔΗΜΑΪΚΩΝ ΜΟΝΑΔΩΝ - ΤΜΗΜΑ ΣΠΟΥΔΩΝ

	Με μια γρήγορη ματιά	1+2		Χρειάζομαι χρήματα!	15
	Ρωτώντας πας... Θεσσαλονίκη	3		Σπουδές με PC	17+18
	Χρήσιμα Α.Π.Θ.	4		Με καλεί η "μαμά πατρίδα"	19
	e - ενοικιάζεται	5		Φάκελος "γραμματεία"	20
	Ώρα για φαγητό	6		Ημερομηνίες S.O.S.	21
	Πεζό ή ...?	7		Που μπορώ να βρω έγκυρη πληροφορία για τις σπουδές μου;	22
	Ακαδημαϊκή Ταυτότητα κ.ά	8		Χρειάζομαι νομικές συμβουλές	23
	Αχρείαστοι να είναι...!	9+10		Μάθε παιδί μου μια ξένη γλώσσα...	24
	Φοιτητική ζωή	11		Σπουδαστική κινητικότητα στο εξωτερικό. Πώς;	25
	"Εναλλακτικός" φοιτητής	12		Διεθνής εμπειρία	26
	Φοιτητικοί σύλλογοι Α.Π.Θ.	13		Από τη θεωρία στην πράξη	27
	Πάμε γυμναστήριο;	14		Μετά το πτυχίο τι;	28
				Μη χαθούμε... keep in touch...	29

Σεπτέμβριος 2014

ΑΓΑΠΗΤΕ ΦΟΙΤΗΤΗ, ΑΓΑΠΗΤΗ ΦΟΙΤΗΤΡΙΑ,

Εκ μέρους του Αριστοτελείου Πανεπιστημίου Θεσσαλονίκης, σε καλωσορίζω στη μεγάλη οικογένεια του ΑΠΘ. Μαζί με τα συγχαρητήρια για την επιτυχία σου, δέξου και τις ευχές μας για ένα δημιουργικό ταξίδι γνώσης, εξερεύνησης, ευθύνης και αυτογνωσίας που θα σε κάνει άξιο επιστήμονα και υπεύθυνο πολίτη με δημοκρατική συνείδηση.

Είμαστε περήφανοι που σε δεχόμαστε στις τάξεις του ΑΠΘ, το οποίο περιλαμβάνει φοιτητές και φοιτήτριες με υψηλούς στόχους, ικανότητες και άποψη και σε προσκαλούμε να συμβάλεις κι εσύ με τις δικές σου δυνάμεις στη διαρκή αναβάθμιση του Πανεπιστημίου μας, το οποίο πιθανότατα ήταν η πρώτη σου επιλογή.

Θα διαπιστώσεις σύντομα πως οι πολλαπλοί βαθμοί ελευθερίας της φοιτητικής ζωής μπορούν εξ ίσου να σε απογεώσουν ή να σε καθλώσουν. Η διαδικασία της μάθησης δεν θα περιορίζεται μόνο στη διάλεξη και το βιβλίο, αλλά θα συμπληρώνεται από το διαδίκτυο και τις ηλεκτρονικές πηγές πληροφόρησης, από προγράμματα πρακτικής άσκησης στην Ελλάδα ή στην Ευρώπη, φοιτητικές ανταλλαγές, φοιτητικές οργανώσεις και δημιουργικές ομάδες, ερευνητικές συνεργασίες κλπ.

Σε καλώ να διερευνήσεις και να εκμεταλλευτείς από νωρίς όλες τις ευκαιρίες μάθησης που σου παρέχει το ΑΠΘ. Σε προκαλώ να συνεισφύρεις κι εσύ τις ιδέες σου για καινοτόμες δράσεις και να εργαστείς για να τις πραγματώσεις.

Οι καθηγητές, το επιστημονικό και διοικητικό προσωπικό του Τμήματός σου, οι μεταπτυχιακοί φοιτητές/τριες, αλλά και οι συμφοιτητές/τριές σου σε μεγαλύτερα έτη, οι υπηρεσίες του Πανεπιστημίου, όλοι όσοι αποτυπώνονται συνοπτικά στο παρόν βιβλιαράκι, θα είναι στη διάθεσή σου για συμβουλές και καθοδήγηση και θα σου προσφέρουν στήριξη και συμπαράσταση στην προσπάθειά σου να ενταχθείς στην ευρύτερη κοινότητα των αποφοίτων του ΑΠΘ.

Δίνουμε ραντεβού στις αίθουσες και τα εργαστήρια, τα αμφιθέατρα και τους διαδρόμους, τα κυλικεία και το διαδίκτυο.

Καλή αρχή και καλό ταξίδι.

Περικλής Α. Μήτσας
Πρύτανης ΑΠΘ



ΜΕ ΜΙΑ ΓΡΗΓΟΡΗ ΜΑΤΙΑ (1)

σχοιές & τμήματα

ΣΧΟΛΕΣ & ΤΜΗΜΑΤΑ

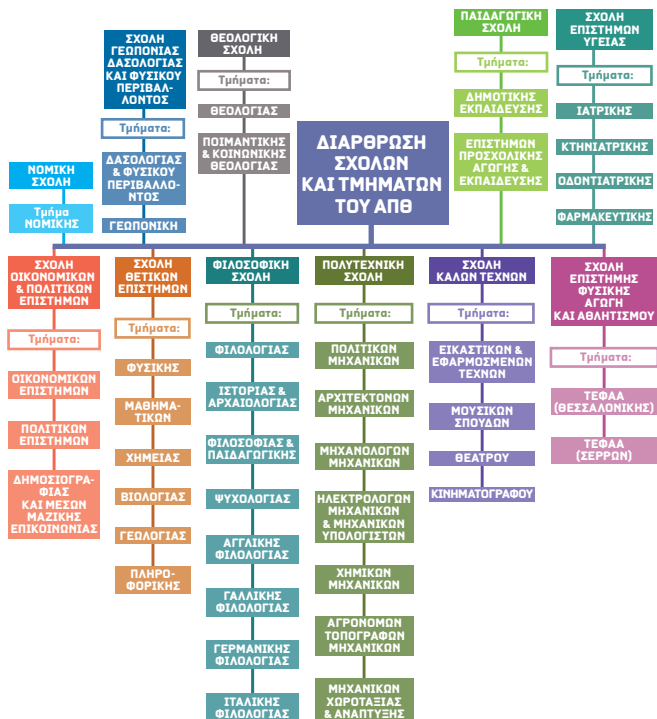



ΜΕ ΜΙΑ ΓΡΗΓΟΡΗ ΜΑΤΙΑ (2)

τοπογραφικό Α.Π.Θ./
η πόλη μου

ΤΟΠΟΓΡΑΦΙΚΟ Α.Π.Θ.



- 1-3. ΣΧΟΛΗ ΘΕΤΙΚΩΝ ΕΠΙΣΤΗΜΩΝ
4. ΦΙΛΟΣΟΦΙΚΗ ΣΧΟΛΗ (ΠΑΛΑΙΟ ΚΤΙΡΙΟ)
5. ΦΙΛΟΣΟΦΙΚΗ ΣΧΟΛΗ (ΝΕΟ ΚΤΙΡΙΟ)
6. ΝΟΜΙΚΗ ΣΧΟΛΗ
6. ΣΧΟΛΗ ΟΙΚΟΝΟΜΙΚΩΝ & ΠΟΛΙΤΙΚΩΝ ΕΠΙΣΤΗΜΩΝ
7. ΘΕΟΛΟΓΙΚΗ ΣΧΟΛΗ
8. ΤΜΗΜΑΤΑ ΓΕΩΠΟΝΙΑΣ - ΔΑΣΟΛΟΓΙΑΣ ΚΑΙ ΦΥΣΙΚΟΥ ΠΕΡΙΒΑΛΛΟΝΤΟΣ
9. ΤΜΗΜΑ ΚΤΗΝΙΑΤΡΙΚΗΣ
10. ΚΤΙΡΙΟ ΜΕΤΕΩΡΟΛΟΓΙΑΣ
11. ΑΜΦΙΘΕΑΤΡΟ ΝΟΜΙΚΗΣ ΣΧΟΛΗΣ
12. ΚΤΙΡΙΟ ΔΙΟΙΚΗΣΗΣ

13. ΑΙΘΟΥΣΑ ΤΕΛΕΤΩΝ
14. ΚΕΝΤΡΙΚΗ ΒΙΒΛΙΟΘΗΚΗ
15. ΑΣΤΕΡΟΣΚΟΠΕΙΟ
16. ΤΜΗΜΑ ΙΑΤΡΙΚΗΣ
17. ΤΜΗΜΑ ΟΔΟΝΤΙΑΤΡΙΚΗΣ
- 18-24. ΠΟΛΥΤΕΧΝΙΚΗ ΣΧΟΛΗ
25. ΠΑΙΔΙΚΟ ΚΕΝΤΡΟ
26. ΠΑΙΔΑΓΩΓΙΚΗ ΣΧΟΛΗ
27. ΓΥΜΝΑΣΤΗΡΙΟ
28. ΕΠΙΤΡΟΠΗ ΕΡΕΥΝΩΝ
29. ΦΟΙΤΗΤΙΚΗ ΛΕΣΧΗ
30. ΤΜΗΜΑ ΣΠΟΥΔΩΝ

Η ΠΟΛΗ ΜΟΥ

s: www.thessaloniki360.com
www.greecevirtual.gr





**ΡΩΤΩΝΤΑΣ
ΠΑΣ...
ΘΕΣΣΑΛΟΝΙΚΗ**

υπηρεσίες/ ΚΕΠ/ δήμος
Θεσσαλονίκης/
αστυνομία/ πυροσβεστική/
περιφέρεια κεντρικής Μακεδονίας/
πολιτιστική γραμμή 50 ΟΑΣΘ

ΠΟΛΙΤΙΣΤΙΚΗ ΓΡΑΜΜΗ 50 ΟΑΣΘ

Παρέχει μέσω του προβαλλόμενου οπτικοακουστικού υλικού, αλλά και των πληροφοριακών εντύπων, υπηρεσίες γνωριμίας με ιστορικά και πολιτιστικά μνημεία της Θεσσαλονίκης.

s: www.oasth.gr/service/politistikidiadromi.php

Αφετηρία: Λευκός Πύργος.

Χρόνος περιήγησης: 50 λεπτά.

Εισιτήριο: 1€ (το μειωμένο), δεν ισχύει για μετεπιβίβαση.

Έκδοση εισιτηρίου αποκλειστικά εντός!

ΥΠΗΡΕΣΙΕΣ

Κέντρα Εξυπηρέτησης Πολιτών



Αγγελάκη 4 **Τ.Κ.:** 54636 **Περιοχή:** Θεσσαλονίκη

τ: 2313 306000, 2313 306042, 2313 306017, 2313 306017

f: 2310 253262

e: n.thessalonikis-parartima@kep.gov.gr

s: <http://www.kep.gov.gr>

Δήμος Θεσσαλονίκης



τ: 2313 317777

e: info@thessaloniki.gr

s: www.thessaloniki.gr

Περιφέρεια Κεντρικής Μακεδονίας

s: www.pkm.gov.gr

Αστυνομία



Α.Τ. Λευκού Πύργου

Αριστοτέλους 18

τ: 2310 253340

Πυροσβεστική

Τηλέφωνο έκτακτης ανάγκης: 199

ΕΛ.ΤΑ.

Εντός Α.Π.Θ., κτρ «Κ. Καραθεοδωρή» (Διοίκηση)





ΧΡΗΣΙΜΑ Α.Π.Θ.

τηλεφωνικό κέντρο/ site auth/
Α.Π.Θ. mobile/ τμήμα σπουδών/
ΚΗΔ: Παροχή Υπηρεσιών
Ηλεκτρονικού Πανεπιστημίου
και Τεχνικής Υποστήριξης
για το ΑΠΘ/Ευρωπαϊκά
Εκπαιδευτικά Προγράμματα

ΤΗΛΕΦΩΝΟ:

Τηλεφωνικό κέντρο 2310 996000

Τηλεφωνική γραμμή 2310 994000

SITE:

www.auth.gr

Για να τα μαθαίνεις από πρώτο χέρι.

Υπάρχει δυνατότητα αναζήτησης πανεπιστημιακού καταλόγου με τηλέφωνα, e-mail, ιστοσελίδες auth, θέματα επικαιρότητας.

Α.Π.Θ. MOBILE



<http://m.auth.gr>

Άμεση προσβασιμότητα σε ανακοινώσεις ΑΠΘ, υπηρεσίες ηλεκτρονικής γραμματείας, μενού της Λέσχης, πρόγραμμα γυμναστηρίου ΑΠΘ, δρομολόγια λεωφορείων και πολλά άλλα.
Για να μην σας ξεφεύγει τίποτα!

ΤΜΗΜΑ ΣΠΟΥΔΩΝ



Ισόγειο, κτίριο Διοίκησης (δίπλα στα ΕΛΤΑ)

t: 2310 996771

e: dps@auth.gr

s: dps.web.auth.gr

ΚΗΔ: Παροχή Υπηρεσιών Ηλεκτρονικού Πανεπιστημίου και Τεχνικής Υποστήριξης για το ΑΠΘ



Αναγνωστήριο Κεντρικής Βιβλιοθήκης ΑΠΘ

t: 2310 999000

f: 2310 999100

e: support@auth.gr

s: <http://it.auth.gr>

ΤΜΗΜΑ ΕΥΡΩΠΑΪΚΩΝ ΕΚΠΑΙΔΕΥΤΙΚΩΝ ΠΡΟΓΡΑΜΜΑΤΩΝ



1ος ορφ., κτίριο Διοίκησης

t: 2310 995291

e: eurep-dept@auth.gr

s: www.eurep.auth.gr





e-ΕΝΟΙΚΙΑΖΕΤΑΙ

φοιτητικές εστίες/ ηλεκτρονική βάση
ενοικιαζόμενων σπιτιών/ στεγαστικό
επίδομα/ μεσίτες

ΦΟΙΤΗΤΙΚΕΣ ΕΣΤΙΕΣ

Φοιτητικές Εστίες

Γίνεσαι δεκτός με βεβαίωση της Σχολής σου και με ηλεκτρονική αίτηση www.ein.gr/Files/aithsh.pdf Η διαμονή διαρκεί όσο και οι σπουδές.

Φοιτητικές Εστίες Θεσσαλονίκης

Α΄ Φ.Ε.Θ.

Στίλπωνος Κυριακίδη 17 **T.K.** 54636 **T:** 2310 210311-14

Β΄ Φ.Ε.Θ.

Καθηγητού Βουζουκίδου **T.K.** 54636 **T:** 2310 208044

Γ΄ Φ.Ε.Θ.

Στίλπωνος Κυριακίδη 17 **T.K.** 54636 **T:** 2310 214168 | 210411

Δ΄ Φ.Ε.Θ.

Λέοντος Σοφού 11 **T.K.** 54626 **T:** 2310 536360

ΗΛΕΚΤΡΟΝΙΚΗ ΒΑΣΗ ΕΝΟΙΚΙΑΖΟΜΕΝΩΝ ΣΠΙΤΙΩΝ

Στο site του Τμήματος Σπουδών dps.web.auth.gr/index.php/el/houses υπάρχει online κατάλογος με τα προσφερόμενα προς ενοίκιαση σπίτια από ιδιώτες της Θεσσαλονίκης. Είναι δωρεάν χωρίς μεσιτεία. Δίνονται όλες οι χρήσιμες πληροφορίες για κάθε οικία. Με δυνατότητα αναζήτησης βάσει του ποσού ενοικίασης, της περιοχής, των τετραγωνικών, των ανέσεων κλπ και με googlemap.

ΚΑΤΑΛΟΓΟΣ ΜΕΣΙΤΩΝ ΘΕΣΣΑΛΟΝΙΚΗΣ

Αν, παρόλα αυτά, δε θέλεις να ψάξεις μόνος σου, υπάρχει στο ίδιο site dps.web.auth.gr κατάλογος Μεσιτών Θεσσαλονίκης.

ΣΤΕΓΑΣΤΙΚΟ ΕΠΙΔΟΜΑ

Στους προπτυχιακούς φοιτητές χορηγείται ετήσιο στεγαστικό επίδομα 1.000€.

Τι χρειάζεται να κάνεις:

- παίρνεις από τη Γραμματεία σου Βεβαίωση σπουδαστικής ιδιότητας.
- υποβάλλεις αίτηση μέχρι 31 Μαρτίου.
- μαζί με την αίτηση χρειάζεται να υποβάλεις και αντίγραφο του μισθωτηρίου συμβολαίου, από το οποίο αποδεικνύεται ότι διαμένεις σε μισθωμένη οικία που βρίσκεται σε πόλη άλλη από αυτήν στην οποία κατοικεί η οικογένειά σου.
- Το μισθωτήριο πρέπει να είναι θεωρημένο από τη ΔΟΥ στο όνομα του γονέα ή του ίδιου του φοιτητή.
- Εάν υπάρχει συγκατοίκηση φοιτητών θα πρέπει στο μισθωτήριο συμβόλαιο να εμφανίζονται ως μισθωτές όλοι οι φοιτητές ή οι γονείς ή οι κηδεμόνες τους.

Δεν δικαιούνται του επιδόματος όσοι φοιτούν για την απόκτηση δεύτερου πτυχίου.

Πληροφορίες: - Γραμματεία Σχολής/Τμήματος

- Τμήμα Σπουδών





ΩΡΑ ΓΙΑ ΦΑΓΗΤΟ

πανεπιστημιακή
φοιτητική
λέσχη/ λαϊκή αγορά
βιολογικών
προϊόντων Α.Π.Θ.

ΠΑΝΕΠΙΣΤΗΜΙΑΚΗ ΦΟΙΤΗΤΙΚΗ ΛΕΣΧΗ

Η Πανεπιστημιακή Φοιτητική Λέσχη στεγάζεται στα ανατολικά της πανεπιστημιούπολης. Προσφέρει καθημερινά 2 γεύματα με πλήρες μενού. Δυνατότητα σίτισης και τα Σαββατοκύριακα. Δωρεάν σίτιση δικαιούνται οι προπτυχιακοί και μεταπτυχιακοί φοιτητές υπό προϋποθέσεις που ορίζουν σχετικές διατάξεις.

Στο Α.Π.Θ. Mobile (<http://m.auth.gr>) βλέπετε το ημερήσιο/ εβδομαδιαίο μενού.



Γραμματεία **t:** 2310 992612

Γραμματεία σίτισης **t:** 2310 992623

f: 2310 207432

s: www.auth.gr/services

ΛΑΪΚΗ ΑΓΟΡΑ ΒΙΟΛΟΓΙΚΩΝ ΠΡΟΪΟΝΤΩΝ Α.Π.Θ.

Το Γραφείο Περιβάλλοντος διοργανώνει κάθε ΠΑΡΑΣΚΕΥΗ Αγορά Βιολογικών Προϊόντων στον περιβάλλοντα χώρο του Κτιρίου Διοίκησης «Κ. Καραθεοδωρή» του Α.Π.Θ., από τις 10:00 έως τις 16:00. Φιλοξενούνται βιοκαλλιεργητές της ευρύτερης περιοχής, οι οποίοι διαθέτουν προς πώληση πιστοποιημένα βιολογικά προϊόντα.



t: 2310 991131 **e:** picus@auth.gr

t: 2310 991132 **e:** paki@topo.auth.gr

s: eco.auth.gr





**ΠΕΖΟ
Ή...?**

Γραφείο κίνησης Α.Π.Θ./
Ενοίκιαση ποδηλάτων Α.Π.Θ./
ΟΑΣΘ/ ΚΤΕΛ/ ΟΣΕ/
αεροθιμένας/ θιμάνι/ taxi

ΓΡΑΦΕΙΟ ΚΙΝΗΣΗΣ Α.Π.Θ.

Αν έχεις αυτοκίνητο, πας στο γραφείο για να εκδόσεις ειδικό σήμα στάθμευσης στους χώρους της πανεπιστημιούπολης.

Απαραίτητη προϋπόθεση: το αυτοκίνητο να ανήκει σε σένα ή στους γονείς σου και να βρίσκεσαι σε κανονική διάρκεια φοίτησης.

Τι δικαιολογητικά θα χρειαστείς:

- Άδεια αυτοκινήτου (πρωτότυπη και σε φωτοτυπία).
- Άδεια οδήγησης (πρωτότυπη και σε φωτοτυπία).
- Βιβλιόριο Σπουδών ή Βεβαίωση της Σχολής/ του Τμήματός σου.



Ώρες λειτουργίας: 12:00 - 14:00 καθημερινά
τ: 2310 996832 | 2310 996806

ΕΝΟΙΚΙΑΣΗ ΠΟΔΗΛΑΤΩΝ Α.Π.Θ.

Αν θέλεις να μετακινήσαι με ποδήλατο σε αστικές και περιφερειακές περιοχές της πόλης, μπορείς να μισθώσεις αντί 1€ για τρεις ώρες ποδήλατο που ανήκει στο Α.Π.Θ. Για κάθε επόμενη μετά την τρίτη ώρα η χρέωση είναι τριάντα λεπτά του ευρώ (€0,30). Για 12ωρη μίσθωση το κόστος είναι 3€, για 24ωρη: 4€, ενώ για τα Σαββατοκύριακα κοστίζει 5€.

Για ηλεκτρονική κράτηση:

bikes.web.auth.gr/reservations



τ: 2310 991132, **e:** paki@topo.auth.gr
τ: 2310 991396

Χώρος παραλαβής - παράδοσης των κοινοχρήστων ποδηλάτων στο περίπτερο μπροστά από την Κεντρική Βιβλιοθήκη.

ΜΕΣΑ ΜΕΤΑΦΟΡΑΣ

ΟΑΣΘ **s:** www.oasth.gr

ΚΤΕΛ **s:** www.ktelmacedonia.gr

ΟΣΕ **s:** tickets.trainose.gr/dromologia/

Αερολιμένας "ΜΑΚΕΔΟΝΙΑ" **τ:** 2310 473212

Λιμάνι **s:** www.thpa.gr

TAXI

Λευκός Πύργος, **τ:** 2310 214900/ Μακεδονία, **τ:** 2310 555111/

Mercedes Club, **τ:** 2310 525000/ Θεσσαλονίκη, **τ:** 2310 551525/

Μέγας Αλέξανδρος, **τ:** 2310 866866/ Ωμέγα, **τ:** 2310 511855





ΑΚΑΔΗΜΑΪΚΗ ΤΑΥΤΟΤΗΤΑ κ.ά.

Ακαδημαϊκή Ταυτότητα/
διεθνής φοιτητική ταυτότητα
ISIC/ κάρτα Νέων <30

ΑΚΑΔΗΜΑΪΚΗ ΤΑΥΤΟΤΗΤΑ

Αιτήσεις για ακαδημαϊκή ταυτότητα δικαιούνται να υποβάλουν όλοι οι προπτυχιακοί, μεταπτυχιακοί και διδακτορικοί φοιτητές των Α.Ε..Ι. της χώρας. Η ακαδημαϊκή ταυτότητα έχει και ισχύ Δελτίου Ειδικού Εισιτηρίου (Πάσο), για όσους προβλέπεται ότι είναι δικαιούχοι από την ειδική νομοθεσία. Οn-line αίτηση στην ιστοσελίδα: <http://academicid.minedu.gov.gr/>

ΔΙΕΘΝΗΣ ΦΟΙΤΗΤΙΚΗ ΤΑΥΤΟΤΗΤΑ ISIC

Οn-line αίτηση για απόκτηση κάρτας στην ιστοσελίδα:
http://www.isic.gr/site/xPage_ISIC.asp

ΕΥΡΩΠΑΪΚΗ ΚΑΡΤΑ ΝΕΩΝ <30

Μπορείς να απολαμβάνεις ειδικά προνόμια και αγαθά τόσο στην Ελλάδα, όσο και σε 37 χώρες του εξωτερικού! Μπορείς να την έχεις, αν είσαι ηλικίας 13 - 30 ετών. Ισχύει για ένα χρόνο. Στοιχίζει 10€.

Μπορείς να την ανανεώνεις κάθε χρόνο μέχρι να κλείσεις τα 30. Δίνεται η δυνατότητα της on-line αίτησης απόκτησης της κάρτας. Πρόκειται για εκπαιδευτική και όχι πιστωτική ή χρεωστική κάρτα. Για τις εκπώσεις στην Ελλάδα ενημερώσεσai από το www.european youthcard.gr και για το εξωτερικό μπορείς να ενημερωθείς στο www.european youthcard.org





ΑΧΡΕΙΑΣΤΟΙ ΝΑ ΕΙΝΑΙ...!

(1)

υγειονομική περίθαλψη/
ΚΕ.ΣΥ.Ψ.Υ.

ΥΓΕΙΟΝΟΜΙΚΗ ΠΕΡΙΘΑΛΨΗ Α.Π.Θ.

Μπορείς να είσαι κάτοχος ατομικού βιβλιαρίου υγειονομικής περίθαλψης. Το βιβλιάριο χορηγείται μετά από αίτηση στη Γραμματεία του Τμήματος. Οι κάτοχοι βιβλιαρίου περίθαλψης από άλλο φορέα θα πρέπει να διαγραφούν απ' αυτόν. Η ισχύς του βιβλιαρίου ανανεώνεται κάθε χρόνο από τη Γραμματεία του Τμήματος. Σε περίπτωση απώλειας του βιβλιαρίου είναι δυνατή η αντικατάστασή του σε 2 μήνες. Αν έχεις ανάγκη ιατρικής περίθαλψης προσέρχεσαι καθημερινά κατά τις εργάσιμες ημέρες σε καθορισμένες ώρες στα ιατρεία της Φοιτητικής Λέσχης (γωνία Νέας Εγνατίας οδού και Γ' Σεπτεμβρίου) για να εξετασθείς.

Καλύψεις - Δαπάνες

Η υγειονομική περίθαλψη των φοιτητών παρέχεται δωρεάν και περιλαμβάνει: ιατρική εξέταση/ νοσοκομειακή εξέταση/ φαρμακευτική περίθαλψη/ παρακλινικές εξετάσεις/ εξέταση στο σπίτι/ τοκετούς/ φυσιοθεραπεία/ οδοντιατρική περίθαλψη/ ορθοπεδικά είδη.

ΚΕ.ΣΥ.ΨΥ.

Το Κέντρο Συμβουλευτικής και Ψυχολογικής Υποστήριξης προσφέρει συμβουλευτική υποστήριξη σε φοιτητές/τριες του Α.Π.Θ. Παρέχει δωρεάν υπηρεσίες σε θέματα όπως: στρες, δυσκολίες προσαρμογής σε νέο περιβάλλον ή σε σπουδές, οικογενειακές/ προσωπικές δυσκολίες, ψυχοσωματικά προβλήματα κ.ά.



χώρος:

Φοιτητική Λέσχη-Υγειονομική Υπηρεσία Α.Π.Θ.
καθημερινά από Δευτέρα - Παρασκευή 8:00 - 21:00

τηλεφωνικά ραντεβού:

Δευτέρα & Τετάρτη 12:00 - 13:00

Τρίτη & Πέμπτη 18:30 - 19:00

τ: 2310 992643 | 2310 992621

s: www.auth.gr/kesypsy





ΑΧΡΕΙΑΣΤΟΙ ΝΑ ΕΙΝΑΙ...!

(2)

επιτροπή κοινωνικής
πολιτικής & υγείας/ παρατηρητήριο
της ακαδημαϊκής πορείας φοιτητών
που ανήκουν σε ευαίσθητες
κοινωνικές ομάδες

ΕΠΙΤΡΟΠΗ ΚΟΙΝΩΝΙΚΗΣ ΠΟΛΙΤΙΚΗΣ & ΥΓΕΙΑΣ

Προσφέρει: υποστήριξη σε φοιτητές με ειδικές ανάγκες/ επικοινωνία με ξένους φοιτητές του Α.Π.Θ./ ενημέρωση σε θέματα πρόληψης και φροντίδας υγείας και προβληματισμό σε θέματα της σύγχρονης κοινωνίας και ζωής.



κτίριο Διοίκησης, ισόγειο

τ: 2310 995386

e: socialcom@ad.auth.gr | fititikiline@ad.auth.gr

s: spc.web.auth.gr

ΠΑΡΑΤΗΡΗΤΗΡΙΟ ΤΗΣ ΑΚΑΔΗΜΑΪΚΗΣ ΠΟΡΕΙΑΣ ΦΟΙΤΗΤΩΝ ΠΟΥ ΑΝΗΚΟΥΝ ΣΕ ΕΥΑΙΣΘΗΤΕΣ ΚΟΙΝΩΝΙΚΕΣ ΟΜΑΔΕΣ

Στόχο έχει να συνδράμει στα προβλήματα που αντιμετωπίζουν κατά τη διάρκεια των σπουδών τους:

φοιτητές με αναπηρία/ αθλοδαποί φοιτητές και ομογενείς ή παλινοστούντες φοιτητές αλλήλ και οποιαδήποτε άλλη κατηγορία φοιτητών, που κατά τη διάρκεια της φοίτησής τους παρουσιάζουν κάποιο ανασταλτικό για την πρόοδο των σπουδών τους πρόβλημα.

Οι φοιτητές μπορούν να ενημερώνουν απευθείας την Επιτροπή του Παρατηρητηρίου - όπως επίσης να ενημερώνουν και τους Συμβούλους Σπουδών του Τμήματός τους - για τυχόν σοβαρά προβλήματα που ανακύπτουν κατά την πορεία των σπουδών τους.



τ: 2310 995360

e: stud-observ@ad.auth.gr

s: acobservatory.web.auth.gr





ΦΟΙΤΗΤΙΚΗ ΖΩΗ!

μουσική/ ορχήστρα/ χορωδίες/
εικαστικά/ κινηματογράφος/
θέατρο/ παιχνίδια/ πανεπιστημιακή
κατασκήνωση Ποσειδί

Πολιτιστικά:

Ομάδες αποκλειστικά για φοιτητές οργανωμένες από φοιτητές! Συμμετέχεις δωρεάν ανάλογα με τα «ταλέντα» σου και -στις περισσότερες- ανεξάρτητα από τη Σχολή που φοιτάς. Γιατί φοιτητής δε σημαίνει μόνο αμφιθέατρα, εργαστήρια και κλινικές...

Ενδιαφέροντα:

Μουσική / Ορχήστρα / Χορωδίες / Θέατρο / Εικαστικά / Κινηματογράφος / Παιχνίδια.

Για λεπτομέρειες αξίζει να επισκεφτείς την ιστοσελίδα www.auth.gr/life

ΠΑΝΕΠΙΣΤΗΜΙΑΚΗ ΚΑΤΑΣΚΗΝΩΣΗ ΠΟΣΕΙΔΙ



s: www.camping.auth.gr

Κατασκήνωση Καθάνδρας, **τ:** +30 2374 041200

Γραφείο Κατασκήνωσης Α.Π.Θ., **τ:** +30 2310 995350

Μέσα Μαζικής Μεταφοράς:

Υπεραστικά Λεωφορεία Κ.Τ.Ε.Λ. Χαλκιδικής

s: www.ktel-chalkidikis.gr/



ΘΕΣΣΑΛΟΝΙΚΗΣ

τ: 2310 316555

ΚΑΣΣΑΝΔΡΕΙΑΣ

τ: 2374 022214

τ: 2310 316565





**“ΕΝΑΛΛΑΚΤΙΚΟΣ”
ΦΟΙΤΗΤΗΣ**

εθελοντισμός/
αιμοδοσία/
οίκο-Α.Π.Θ.

ΕΘΕΛΟΝΤΙΣΜΟΣ

Υπό την εποπτεία της Επιτροπής Εθελοντισμού έχουν δημιουργηθεί Δίκτυα Εθελοντισμού ανά Σχολή/ Τμήμα, από ένα μέλος ΔΕΠ και ένα φοιτητή, προκειμένου μέσω ενημερωτικών εκδηλώσεων, να δημιουργηθεί σώμα εθελοντών σε κάθε Σχολή/ Τμήμα του Α.Π.Θ.



τ: 2310 996713

e: voluntarism@auth.gr

ΑΙΜΟΔΟΣΙΑ

Η Επιτροπή Κοινωνικής Πολιτικής και Υγείας του Α.Π.Θ. οργανώνει σε τακτά χρονικά διαστήματα εθελοντική αιμοδοσία. Οι φοιτητές μπορούν να λείψουν με δικαιολογημένες απουσίες τις ημέρες της αιμοδοσίας. Λίγα λεπτά από το χρόνο σου, σώζουν ζωές!



τ: 2310 995360 | 2310 995386

e: socialcom@ad.auth.gr

ΟΙΚΟ - Α.Π.Θ



τ: 2310 991131-2-3-4

e: eco-office@auth.gr

s: eco.auth.gr





**ΦΟΙΤΗΤΙΚΟΙ
ΣΥΛΛΟΓΟΙ
Α.Π.Θ.**

ΦΟΙΤΗΤΙΚΟΙ ΣΥΛΛΟΓΟΙ Α.Π.Θ.

Οι φοιτητές όλων των Σχολών/Τμημάτων δικαιούνται να εγγράφονται μέλη του Φοιτητικού Συλλόγου της Σχολής/του Τμήματός τους που λειτουργεί σύμφωνα με το Νόμο και είναι αναγνωρισμένος από το Πρωτοδικείο.

Εκπρόσωποι των φοιτητών μετέχουν σύμφωνα με τις ισχύουσες διατάξεις του Νόμου στα Συλλογικά Όργανα της Σχολής/ του Τμήματός τους και του Πανεπιστημίου.

Οι φοιτητικοί σύλλογοι όλων των Σχολών/Τμημάτων του Α.Π.Θ. υπάγονται στη Φοιτητική Ένωση Αριστοτελείου Πανεπιστημίου Θεσσαλονίκης (ΦΕΑΠΘ). Η ΦΕΑΠΘ ιδρύθηκε το 1960 με σκοπό το συντονισμό του φοιτητικού κινήματος. Η ΦΕΑΠΘ διοργανώνει συνέδριο κάθε δύο χρόνια, στο οποίο μετέχουν εκλεγμένοι αντιπρόσωποι από όλους τους συλλόγους των φοιτητών του Α.Π.Θ. Στο συνέδριο αυτό εκτιμάται η πορεία των πανεπιστημιακών πραγμάτων, η πολιτική κατάσταση της χώρας μας και σχεδιάζεται το πρόγραμμα δράσης των φοιτητικών συλλόγων. Κάθε συνέδριο, στο τέλος των εργασιών του, εκλέγει ένα 15μελές κεντρικό συμβούλιο, το οποίο υλοποιεί τις αποφάσεις του συνεδρίου.

Η ΦΕΑΠΘ συντονίζει τη δράση των φοιτητικών συλλόγων, ασχολείται με ζητήματα τόσο της πανεπιστημιακής κοινότητας, όσο και των φοιτητών, συμμετέχει σε πανεπιστημιακές επιτροπές, συμβάλλει με προτάσεις της στην προσπάθεια αναβάθμισης των σπουδών.





**ΠΑΜΕ
ΓΥΜΝΑΣΤΗΡΙΟ;**

ΠΑΝΕΠΙΣΤΗΜΙΑΚΟ
ΓΥΜΝΑΣΤΗΡΙΟ

ΠΑΝΕΠΙΣΤΗΜΙΑΚΟ ΓΥΜΝΑΣΤΗΡΙΟ

Στεγάζεται δίπλα στη Φοιτητική Λέσχη, επί της οδού 3ης Σεπτεμβρίου. Μπορείς ελεύθερα να αθλείσαι καθημερινά από τις 8:00 π.μ. ως τις 22:00 μ.μ. από Δευτέρα έως Παρασκευή. Οι εγκαταστάσεις του περιλαμβάνουν γήπεδο ποδοσφαίρου, μία μεγάλη αίθουσα αθλοπαιδιών για καλαθοσφαίριση και πετοσφαίριση, αίθουσες γυμναστικής και χορού, άρσης βαρών και επιτραπέζιας αντισφαίρισης (πιγκ - πογκ). Για τα αγωνίσματα υγρού στίβου το γυμναστήριο κάνει χρήση των εγκαταστάσεων του Εθνικού και του Ποσειδωνίου Κολυμβητηρίου και για τα αγωνίσματα στίβου κάνει χρήση του Καυταντζογλείου Σταδίου.

Το γυμναστήριο διοργανώνει κάθε χρόνο εσωτερικά πρωταθλήματα πολλών αγωνισμάτων, ενώ συμμετέχει σε όλα τα διαπανεπιστημιακά πρωταθλήματα που διενεργούνται σε εθνικό επίπεδο από την Επιτροπή Αθλητισμού Τριτοβάθμιας Εκπαίδευσης, κατακτώντας υψηλές διακρίσεις. Στο πανεπιστημιακό γυμναστήριο υπάρχει επίσης συγκρότημα παραδοσιακών χορών.



t: 2310 992672

s: gym.web.auth.gr/web

f ATh-Sports-Centre





**ΧΡΕΙΑΖΟΜΑΙ
ΧΡΗΜΑΤΑ!**
(1)

υποτροφίες/
κληροδοτήματα

ΥΠΟΤΡΟΦΙΕΣ Α.Π.Θ.

Το πανεπιστήμιό μας χορηγεί υποτροφίες τόσο σε έλληνες όσο και σε αλλοδαπούς φοιτητές. Ειδικότερα για τους προπτυχιακούς και μεταπτυχιακούς β' κύκλου σπουδών(ΜΔΕ) φοιτητές επισκέψου το Τμήμα Σπουδών και αναζήτησε πληροφορίες για τις Ανταποδοτικές Υποτροφίες.



Επικοινωνία:

- Τμήμα Σπουδών **s:** dps.web.auth.gr
- Τμήμα Διασύνδεσης **s:** www.dasta.gr
- Επιτροπή Ερευνών **s:** www.rc.auth.gr

ΚΛΗΡΟΔΟΤΗΜΑΤΑ Α.Π.Θ.

Το Τμήμα Κληροδοτημάτων του Α.Π.Θ., από τα έσοδα των κληροδοτημάτων, κληροδοσιών και δωρεών που διαχειρίζεται, χορηγεί υποτροφίες, βραβεία και οικονομικές ενισχύσεις σε προπτυχιακούς φοιτητές (με επιλογή ή διαγωνισμό) και πτυχιούχους του Α.Π.Θ. για μεταπτυχιακές σπουδές στο Α.Π.Θ. ή στο εξωτερικό, οι οποίοι, κατά κύριο λόγο, προέρχονται από την περιοχή που αναφέρει το κάθε κληροδότημα, κληροδοσία ή δωρεά, από οικονομικά αδύνατες οικογένειες και, κατά κανόνα, αριστεύουν στις σπουδές τους.



Τμήμα Κληροδοτημάτων (2ος ορφ.κτ Διοίκησης)

- t:** 2310 995213
- e:** admin-tkl@ad.auth.gr
- s:** <http://www.klirodotimata.web.auth.gr>

ΥΠΟΤΡΟΦΙΕΣ ΚΑΙ ΚΛΗΡΟΔΟΤΗΜΑΤΑ ΑΛΛΩΝ ΦΟΡΕΩΝ



IKY

- t:** 2103 726300
- e:** iky@hol.gr
- s:** www.iky.gr

Υπουργείο Παιδείας & Θρησκευμάτων, Πολιτισμού και Αθλητισμού
s: www.minedu.gov.gr

- Τμήμα Φοιτητικής Μέριμνας
- Διεύθυνση Διεθνών Εκπαιδευτικών Σχέσεων





ΧΡΕΙΑΖΟΜΑΙ ΧΡΗΜΑΤΑ! (2)

ταμείο υποστήριξης
φοιτητών Α.Π.Θ./
απασχόληση
φοιτητών Α.Π.Θ.

ΑΠΑΣΧΟΛΗΣΗ ΦΟΙΤΗΤΩΝ Α.Π.Θ.

Πρόγραμμα Κατασκήνωσης

Το γραφείο Κατασκήνωσης της Καλάνδρας κάθε χρόνο ανακοινώνει (Μάιο) τη δυνατότητα να απασχοληθείς στην καλοκαιρινή κατασκήνωση του Α.Π.Θ.



Γραφείο 9, Ισόγειο Κτιρίου Διοίκησης
s: www.camping.auth.gr





ΗΛΕΚΤΡΟΝΙΚΟ ΠΑΝΕΠΙΣΤΗΜΙΟ (e-University) (1)

υπηρεσίες ηλεκτρονικού
πανεπιστημίου/ On-line
Βιβλιοθήκες

ΥΠΗΡΕΣΙΕΣ ΗΛΕΚΤΡΟΝΙΚΟΥ ΠΑΝΕΠΙΣΤΗΜΙΟΥ

Διαθέτεις Ιδρυματικό Λογαριασμό Χρήστη* στο ΑΠΘ;

Έχεις στη διάθεσή σου τις ηλεκτρονικές υπηρεσίες του Κέντρου Ηλεκτρονικής Διακυβέρνησης (ΚΗΔ) ΑΠΘ. Μερικές που μπορεί να σε ενδιαφέρουν:

- **Σύνδεση στο δίκτυο του ΑΠΘ:** Στους χώρους του ΑΠΘ, μπορείς να συνδεθείς στα ασύρματα δίκτυα **eduroam**, **AUTH web connect**. Οδηγίες πρόσβασης θα βρεις αν συνδεθείς στο ασύρματο δίκτυο ελεύθερης πρόσβασης **AUTH startup**.
- **Ηλεκτρονικό ταχυδρομείο:** Μπες στη διεύθυνση <http://webmail.auth.gr> για να διαβάσεις το πανεπιστημιακό σου email και ανακοινώσεις του ΑΠΘ.
- **Λογισμικό:** Μπορείς να χρησιμοποιήσεις για ακαδημαϊκούς ή ερευνητικούς σκοπούς εμπορικό λογισμικό που διατίθεται δωρεάν όπως Λογισμικό Microsoft, SPSS κ.α.
- **Πρόσβαση σε νησίδες υπολογιστών:** Μπες στην ιστοσελίδα <http://m.auth.gr>, δες ποια είναι κοντά σου και αν υπάρχουν ελεύθερες θέσεις.

Επιπλέον, μέσω του ΚΗΔ παρέχεται Οnline αποθηκευτικός χώρος και φιλοξενία προσωπικών ιστοσελίδων, Τεχνική Υποστήριξη, δωρεάν Τηλεφωνία μεταξύ φοιτητών και μελών ΑΠΘ μέσω VoIP, πρόσβαση σε αποθετήρια λογισμικού (SVN, Git), πρόσβαση σε υπολογιστική συστοιχία υψηλών επιδόσεων για την εκτέλεση απαιτητικών επιστημονικών εφαρμογών .

* Ο Ιδρυματικός λογαριασμός δημιουργείται με παραλαβή του «Δελτίου Ενεργοποίησης Ηλεκτρονικών Υπηρεσιών ΑΠΘ» από τη Γραμματεία του Τμήματος κατά την εγγραφή.



Αναγνωστήριο Κεντρικής Βιβλιοθήκης ΑΠΘ

τ: 2310 999000

φ: 2310 999100

e: support@auth.gr **s:** <http://it.auth.gr>

s: <http://it.auth.gr>

ON-LINE ΒΙΒΛΙΟΘΗΚΕΣ

Πρόσβαση σε ηλεκτρονικές πηγές της Κεντρικής Βιβλιοθήκης και στη διεθνή Βιβλιογραφία. Μην χάσεις τις πολύτιμες υπηρεσίες της πιο σύγχρονης Βιβλιοθήκης στην Ελλάδα. Γιατί μερικά πράγματα δε θέλουν κόπο, θέλουν τρόπο.



s: <http://it.auth.gr>





e

**ΗΛΕΚΤΡΟΝΙΚΟ
ΠΑΝΕΠΙΣΤΗΜΙΟ
(e-University) (2)**

Υπηρεσίες Ηλεκτρονικής
Γραμματείας/
Δήλωση συγγραμμάτων
και λοιπών βοηθημάτων -
ΕΥΔΟΞΟΣ

ΥΠΗΡΕΣΙΕΣ ΗΛΕΚΤΡΟΝΙΚΗΣ ΓΡΑΜΜΑΤΕΙΑΣ

Θυμήσου την ιστοσελίδα <http://web.itc.auth.gr> κάθε φορά που θέλεις:

- να δηλώσεις τα μαθήματα εξαμήνου,
- να δεις τους βαθμούς σου,
- να δεις τα δηλωμένα μαθήματα, το μέσο όρο βαθμολογίας και την ιστοσελίδα <http://m.auth.gr> όταν πρέπει:
- να κάνεις δήλωση εγγραφής εξαμήνου.

ΔΗΛΩΣΗ ΣΥΓΓΡΑΜΜΑΤΩΝ ΚΑΙ ΛΟΙΠΩΝ ΒΟΗΘΗΜΑΤΩΝ - ΕΥΔΟΞΟΣ

Μπες στην ιστοσελίδα <http://eudoxus.gr> για να παραγγείλεις ηλεκτρονικά τα διδακτικά βιβλία ή άλλα βοηθήματα που δικαιούσαι δωρεάν.

Γραφείο αρωγής χρηστών ΕΥΔΟΞΟΥ: 210 7722100





**ΜΕ ΚΑΛΕΙ
Η “ΜΑΜΑ
ΠΑΤΡΙΔΑ”**

αναβολή στράτευσης/ γραφείο
σχέσεων κοινού υπουργείου
εθνικής άμυνας Θεσ/νίκης

ΑΝΑΒΟΛΗ ΣΤΡΑΤΕΥΣΗΣ

Οι φοιτητές που δεν έχουν εκπληρώσει τις στρατιωτικές τους υποχρεώσεις δικαιούνται αναβολής στράτευσης για την ολοκλήρωση των σπουδών τους. Η αναβολή κατάταξης χορηγείται μέχρι τη συμπλήρωση του 28ου έτους.

Με την εγγραφή σου, προσκομίζεις στο αρμόδιο Στρατολογικό γραφείο Πιστοποιητικό Εγγραφής, που θα σου το χορηγήσει, μετά από αίτησή σου, η Γραμματεία της Σχολής. Επίσης οφείλεις αμέσως μετά την ολοκλήρωση των σπουδών σου να προσκομίσεις Πιστοποιητικό Σπουδών για διακοπή της αναβολής σου.

ΓΡΑΦΕΙΟ ΣΧΕΣΕΩΝ ΚΟΙΝΟΥ ΥΠΟΥΡΓΕΙΟΥ ΕΘΝΙΚΗΣ ΑΜΥΝΑΣ ΘΕΣΣΑΛΟΝΙΚΗΣ

Στη Θεσσαλονίκη το Γραφείο στεγάζεται επί της οδού Βασ. Γεωργίου 1, δίπλα από το Σύστημα Προσκόπων.

Οι ώρες λειτουργίας του είναι:

7:30 - 15:00 για τη χειμερινή περίοδο και

7:00 - 14:30 για τη θερινή.



τ: 2310 850060 | 2310 894464 | 2310 894563

s: www.mod.mil.gr





ΦΑΚΕΛΟΣ “ΓΡΑΜΜΑΤΕΙΑ”

ωράρια/ υπεύθυνοι/ οδηγοί/
βιβλιόρια/ αιτήσεις/
βεβαιώσεις/ συγγράμματα/
μέριμνα/ εγγραφές κ.λ.π.

ΦΡΟΝΤΙΣΕ ΑΠΟ ΤΗΝ ΑΡΧΗ ΝΑ ΜΑΘΕΙΣ:

- Που στεγάζεται
- Ώρες συναλλαγής
- Την ιστοσελίδα Σχολής/Τμήματος
- Ηλεκτρονική Διεύθυνση (e-mail), τηλέφωνο
- Τον αρμόδιο υπάλληλο για φοιτητικά θέματα προπτυχιακών σπουδών

Στη Γραμματεία απευθύνεσαι για πολλά θέματα, όπως: Εγγραφές, Πρόγραμμα Σπουδών, Βιβλιάριο Σπουδών, Πιστοποιητικά / Βεβαιώσεις, Φοιτητική μέριμνα, Διακοπή σπουδών, Συμβούλους σπουδών κ.α.





ΗΜΕΡΟΜΗΝΙΕΣ S.O.S.

πανεπιστημιακό
ημερολόγιο/ ημέρες
διακοπών

ΠΑΝΕΠΙΣΤΗΜΙΑΚΟ ΗΜΕΡΟΛΟΓΙΟ

Το ακαδημαϊκό έτος αρχίζει την 1η Σεπτεμβρίου και λήγει την 31η Αυγούστου του επομένου ημερολογιακού έτους. Το εκπαιδευτικό έργο κάθε ακαδημαϊκού έτους διαρθρώνεται σε δύο εξάμηνα σπουδών, στο χειμερινό και στο εαρινό.

- Το χειμερινό εξάμηνο αρχίζει την τελευταία εβδομάδα του Σεπτεμβρίου και λήγει στις αρχές του τελευταίου δεκαημέρου του Ιανουαρίου. Ακολουθεί η πρώτη εξεταστική περίοδος του χειμερινού εξαμήνου.
- Το εαρινό εξάμηνο αρχίζει στα μέσα Φεβρουαρίου και λήγει στα τέλη Μαΐου. Ακολουθεί η πρώτη εξεταστική περίοδος του εαρινού εξαμήνου.

Κάθε εξάμηνο έχει δύο εξεταστικές περιόδους:

- Τα μαθήματα του χειμερινού εξαμήνου εξετάζονται κατά την περίοδο του Ιανουαρίου - Φεβρουαρίου και επαναληπτικώς κατά την περίοδο του Σεπτεμβρίου.
- Τα μαθήματα του εαρινού εξαμήνου εξετάζονται κατά την περίοδο του Ιουνίου και επαναληπτικώς κατά την περίοδο του Σεπτεμβρίου.

Αξιολόγηση:

Κάθε εξάμηνο, πριν από την έναρξη της εξεταστικής περιόδου, έχεις το δικαίωμα και την υποχρέωση να αξιολογήσεις τα μαθήματα και τους διδάσκοντες, με στόχο την βελτίωση της ποιότητας των σπουδών (βλ. ιστοσελίδα ΜΟΔΙΠ qa.auth.gr).

ΗΜΕΡΕΣ ΔΙΑΚΟΠΩΝ

Κατά τους μήνες Ιούλιο και Αύγουστο δεν διεξάγονται μαθήματα ή εξετάσεις και θεωρούνται μήνες θερινών διακοπών. Επίσης στις διακοπές συγκαταλέγονται:

- **Οι διακοπές Χριστουγέννων:** Από 24 Δεκεμβρίου ως 7 Ιανουαρίου.
- **Οι διακοπές της Αποκριάς:** Από την Πέμπτη της Τυροφαγού ως και την επομένη της Καθαρής Δευτέρας.
- **Οι διακοπές του Πάσχα:** Από τη Μεγάλη Δευτέρα ως την Κυριακή του Θωμά.
- **Η 26η Οκτωβρίου:** Εορτή του ποθιούχου της πόλης Αγίου Δημητρίου. Απελευθέρωση της Θεσσαλονίκης (Εθνική εορτή).
- **Η 28η Οκτωβρίου:** Επέτειος του "ΟΧΙ" στον ιταλικό φασισμό (Εθνική εορτή).
- **Η 17η Νοεμβρίου:** Επέτειος εξέγερσης του Πολυτεχνείου το 1973.
- **Η 30η Ιανουαρίου:** Εορτή των Τριών Ιεραρχών (θρησκευτική εορτή).
- **Η 25η Μαρτίου:** Επέτειος της επανάστασης του 1821 εναντίον του τουρκικού ζυγού (Εθνική εορτή).
- **Η 1η Μαΐου:** Πρωτομαγιά. - Ημέρα ταξικής αλληλεγγύης των εργατών (Εργατική εορτή - απεργία).
- **Του Αγ. Πνεύματος:** (Κινητή θρησκευτική εορτή).



**ΠΟΥ ΜΠΟΡΩ
ΝΑ ΒΡΩ
ΕΓΚΥΡΗ
ΠΛΗΡΟΦΟΡΗΣΗ
ΓΙΑ ΤΙΣ
ΣΠΟΥΔΕΣ ΜΟΥ;**

σύμβουλοι σπουδών

ΣΥΜΒΟΥΛΟΙ ΣΠΟΥΔΩΝ

"Ποιο πανεπιστήμιο στη Γερμανία θεωρείται το καλύτερο στον τομέα της Μηχανικής Περιβάλλοντος;"

ή "Τι προοπτικές έχω να βρω δουλειά, αν ακολουθήσω την κατεύθυνση της Γεωφυσικής;"

Απορίες σχετικά με τις σπουδές σου, σου παρέχουν οι Σύμβουλοι Σπουδών. Κάθε Τμήμα ορίζει Σύμβουλο ένα ή περισσότερα μέλη ΔΕΠ για ένα ακαδ. έτος, οι οποίοι σου παρέχουν πληροφορίες σχετικά με τις σπουδές σου και τις επαγγελματικές προοπτικές.

Πληροφορίες:

- Γραμματεία του Τμήματός σου
- Τμήμα Διασύνδεσης: <http://www.dasta.auth.gr>





ΧΡΕΙΑΖΟΜΑΙ ΝΟΜΙΚΕΣ ΣΥΜΒΟΥΛΕΣ

γραφείο συνήγορου φοιτητή/
τμήμα σπουδών

ΓΡΑΦΕΙΟ ΣΥΝΗΓΟΡΟΥ ΦΟΙΤΗΤΗ

Το Γραφείο έχει ως αποστολή τη διαμεσολάβηση μεταξύ φοιτητών και όλων των ακαδημαϊκών και διοικητικών υπηρεσιών και οργάνων του Α.Π.Θ. για την προστασία των δικαιωμάτων τους, την καταπολέμηση της κακοδιοίκησης και την τήρηση της νομιμότητας.



Ισόγειο Φοιτητικής Λέσχης (γρ. 9)

Ωράριο λειτουργίας: καθημερινά 12:00 - 14:00

τ: 2310 991361

f: 2310 991362

ΤΜΗΜΑ ΣΠΟΥΔΩΝ

Το Τμήμα Σπουδών συγκεντρώνει τα κάθε φύσεως νομοθετήματα, αποφάσεις και εγκυκλίους που αφορούν τις σπουδές.



τ: 2310 996771

e: dps@auth.gr

s: <http://dps.web.auth.gr>





ΜΑΘΕ ΠΑΙΔΙ ΜΟΥ ΜΙΑ ΞΕΝΗ ΓΛΩΣΣΑ...

κέντρο διδασκαλίας
ξένων γλωσσών/
σχολείο νέας Ελληνικής

ΚΕΝΤΡΟ ΔΙΔΑΣΚΑΛΙΑΣ ΞΕΝΩΝ ΓΛΩΣΣΩΝ

Η διδασκαλία σε όλες τις γλώσσες διαμορφώνεται σύμφωνα με τα επίπεδα γλωσσομάθειας που καθορίζονται από το Κοινό Ευρωπαϊκό Πλαίσιο Αναφοράς για τις Γλώσσες του Συμβουλίου της Ευρώπης και αποσκοπεί στο να αποκτήσουν οι φοιτητές/τριες δεξιότητες στην ακαδημαϊκή χρήση της γλώσσας ανάλογα με το αντικείμενο των σπουδών τους.

Τα μαθήματα προσφέρονται δωρεάν από ένα μέχρι και έξι εξάμηνα, είναι υποχρεωτικά, επιλεγόμενα ή ελεύθερα επιλεγόμενα, και πιστώνονται ανάλογα με το Πρόγραμμα Σπουδών των Τμημάτων με ΔΜ που αντιστοιχούν σε ανάλογες πιστωτικές μονάδες ECTS.

Προσφέρονται μαθήματα αγγλικής, γαλλικής, γερμανικής και ιταλικής γλώσσας στους φοιτητές/τριες του Α.Π.Θ. Στο πλαίσιο της δια βίου εκμάθησης των γλωσσών και αναβαθμίζοντας παράλληλα το ρόλο του σε επίπεδο προσφοράς γλωσσικών υπηρεσιών το Κ.Δ.Ξ.Γ. - μετά από σύμφωνη απόφαση της Συγκλήτου - διεύρυνε τη διδασκαλία των γλωσσών που μπορούν να επιλέξουν οι φοιτητές/τριες με τη διδασκαλία της τουρκικής (διαπανεπιστημιακή συμφωνία με το Πανεπιστήμιο του Canakkale της Τουρκίας), ρωσικής γλώσσας (Πρόγραμμα ΙΑΣΩΝ: Ελληνικές σπουδές στις Παρευξινίες χώρες) και στο μέλλον της ισπανικής, κινέζικης κ.α.

κτ. Διοίκησης, 3ος όροφος



t+f: +30 2310 995165

e: info@lance.auth.gr

s: www.lance.auth.gr

ΣΧΟΛΕΙΟ ΝΕΑΣ ΕΛΛΗΝΙΚΗΣ

Προσφέρει μαθήματα νέας ελληνικής γλώσσας και πολιτισμού, σε αλληλοδαπούς και ομογενείς και διοργανώνει εξετάσεις για την απόκτηση του πιστοποιητικού επάρκειας στην ελληνική γλώσσα, απαραίτητο δικαιολογητικό για την εισαγωγή των αλλοδαπών στην ανώτατη εκπαίδευση.

Επιπλέον, διοργανώνει επιμορφωτικά σεμινάρια και προσφέρει ειδικά προγράμματα επιμόρφωσης εκπαιδευτικών, οι οποίοι διδάσκουν ή επιθυμούν να διδάξουν τη νέα ελληνική ως δεύτερη / ξένη γλώσσα.



t: 2310 997576 | 2310 997572 | 2310 997571

e: school-mg@lit.auth.gr

s: www.smg.auth.gr





**ΣΠΟΥΔΑΣΤΙΚΗ
ΚΙΝΗΤΙΚΟΤΗΤΑ
ΣΤΟ ΕΞΩΤΕΡΙΚΟ.
ΠΩΣ;**

προγράμματα
ανταλλαγής φοιτητών/
θερινά μαθήματα
γλώσσας & πολιτισμού/T.I.M.E.

ΠΡΟΓΡΑΜΜΑΤΑ ΑΝΤΑΛΛΑΓΗΣ ΦΟΙΤΗΤΩΝ (ERASMUS)

Η δράση ERASMUS του προγράμματος LLP αφορά την Ευρωπαϊκή συνεργασία στον τομέα της τριτοβάθμιας εκπαίδευσης και ειδικότερα περιλαμβάνει: οργανωμένες ανταλλαγές φοιτητών για αναγνωρίσιμες περιόδους σπουδών και πρακτικής άσκησης, το σύστημα μεταφοράς ακαδημαϊκών διδακτικών μονάδων (ECTS), κινητικότητα και ανταλλαγές διδακτικού και διοικητικού προσωπικού, γλωσσική προετοιμασία φοιτητών κ.ά. Στις αρμοδιότητες των Ευρωπαϊκών Εκπαιδευτικών Προγραμμάτων υπάγονται συνεργασίες του Πανεπιστημίου με περισσότερα από 500 Ευρωπαϊκά και άλλα Πανεπιστήμια για την ανταλλαγή διδασκόντων και διδασκόμενων. Στο πλαίσιο αυτών των προγραμμάτων δέχεται κάθε χρόνο περισσότερους από 400 ξένους φοιτητές και στέλνει σε Πανεπιστήμια Ευρωπαϊκών χωρών που μετέχουν στο πρόγραμμα περίπου 600 από τους φοιτητές του.



Τμήμα Ευρωπαϊκών και Εκπαιδευτικών Προγραμμάτων

τ: 2310 995291 | 2310 995293

f: 310 995292 **e:** eurep-dept@auth.gr

s: www.eurep.auth.gr

ΘΕΡΙΝΑ ΜΑΘΗΜΑΤΑ ΓΛΩΣΣΑΣ ΚΑΙ ΠΟΛΙΤΙΣΜΟΥ

Το Τμήμα Διεθνών Σχέσεων χορηγεί κάθε χρόνο υποτροφίες σε προπτυχιακούς ή μεταπτυχιακούς φοιτητές συγκεκριμένων Τμημάτων του Α.Π.Θ. για την παρακολούθηση μηνιαίων θερινών μαθημάτων γλώσσας και πολιτισμού σε Πανεπιστήμια του εξωτερικού στο πλαίσιο Συμφωνιών Επιστημονικής Συνεργασίας με την προϋπόθεση της αμοιβαιότητας.



Τμήμα Διεθνών Σχέσεων

τ: 2310 996742 | 2310 995307

e: internat_rel@auth.gr **s:** www.auth.gr/inter

T.I.M.E.

"Top Industrial Managers for Europe": Το πρόγραμμα T.I.M.E. στοχεύει στη διεθνοποίηση της υψηλού επιπέδου εκπαίδευσης των μηχανικών. Για περισσότερα:



s: www.eng.auth.gr/el/TIME.html

www.time-association.org | www.ecp.fr/





**ΔΙΕΘΝΗΣ
ΕΜΠΕΙΡΙΑ**

IAESTE/ AIESEC/
AEGEE/ UNESCO youth
club

IAESTE

Η IAESTE (International Association for the Exchange of Students for Technical Experience) είναι ένα μη κερδοσκοπικό πρόγραμμα ανταλλαγής φοιτητών τεχνικών κλάδων. Στην τοπική επιτροπή της IAESTE τα μέλη της εργάζονται οικειοθελώς.



e: iaeste@egnatia.ee.auth.gr

s: iaeste.eng.auth.gr/

AIESEC

Η AIESEC είναι διεθνής μη κυβερνητικός οργανισμός, αποκλειστικά διοικούμενος από φοιτητές, μη κερδοσκοπικός, μη κομματικός, εθελοντικός και εκπαιδευτικός. Κύρια δραστηριότητά της είναι το Πρόγραμμα Διεθνούς Πρακτικής Άσκησης. Ουσιαστικά πρόκειται για τη δυνατότητα που παρέχεται σε φοιτητές και πρόσφατους πτυχιούχους (μέχρι 3 χρόνια από την απόκτηση πτυχίου είτε σε προπτυχιακό είτε σε μεταπτυχιακό επίπεδο) να ζήσουν και να εργαστούν σε μια από χώρες που απαρτίζουν το δίκτυο της AIESEC, για ένα χρονικό διάστημα από 6 εβδομάδες έως 1 χρόνο.



e: auth.gr@aiesec.net

s: www.aiesec.gr

AECEE

AECEE (Association des Etats Généraux des Etudiants de l'Europe - European Students' Forum) είναι μια εθελοντική, πολιτικά ανεξάρτητη και μη κερδοσκοπική οργάνωση, ανοικτή σε φοιτητές όλων των Σχολών.

Οι βασικές δραστηριότητές της είναι:

Μεγάλης κλίμακας προγράμματα (projects), Θερινά Πανεπιστήμια (Summer Universities), η πιο δημοφιλής και επιτυχημένη εκδήλωση της AECEE, Συνέδρια πάνω σε κάθε είδους θέμα με τη συμμετοχή φοιτητών και επιστημόνων.



e: aegee-thess@hotmail.com

s: www.aegee-thess.gr

UNESCO YOUTH CLUB OF THESSALONIKI

Ο Όμιλος UNESCO Νέων Θεσσαλονίκης, είναι μια τοπική μη κυβερνητική, μη κερδοσκοπική οργάνωση νεολαίας με έδρα τη Θεσσαλονίκη. Δραστηριοποιείται σε πρωτοβουλίες για νέους ηλικίας από 15 - 35 ετών και αναπτύσσει δράσεις σε τοπικό, περιφερειακό και διεθνές επίπεδο. Έχει μεγάλη συμμετοχή σε δράσεις των προγραμμάτων «Νεολαία», «Νεολαία σε Δράση», «INTERREG», «EuroMED».



s: unescoyouth.gr/

 [UNESCO.Youth.Club.Thessaloniki](https://www.facebook.com/UNESCO.Youth.Club.Thessaloniki)





**ΧΤΙΖΟΥΜΕ
ΤΗ ΓΝΩΣΗ
ΜΕ ΤΗΝ ΠΡΑΞΗ**

πρόγραμμα πρακτικής
άσκησης

ΠΡΟΓΡΑΜΜΑ ΠΡΑΚΤΙΚΗΣ ΑΣΚΗΣΗΣ

Αφορά προπτυχιακούς φοιτητές των τελευταίων εξαμήνων σπουδών τους. Τα κριτήρια επιλογής καθορίζονται από τις εκάστοτε Σχολές / Τμήματα. Η πρακτική άσκηση μπορεί να πραγματοποιηθεί σε οποιαδήποτε περιοχή της Ελλάδας.



τ: 2310 997136

e: praktiki@auth.gr

s: www.dasta.auth.gr





ΜΕΤΑ ΤΟ ΠΤΥΧΙΟ ΤΙ;

κατακτήριες/μεταπτυχιακά/
διδασκτορικό/ έρευνα/ απασχόληση/
δια βίου μάθηση Α.Π.Θ.

ΚΑΤΑΤΑΚΤΗΡΙΣ

Οι ενδιαφερόμενοι πρέπει να καταθέσουν αίτηση στη Σχολή/Τμήμα στο οποίο επιθυμούν να καταταγούν από 1 έως 15 Νοεμβρίου κάθε έτους.

Επισκεφτείτε την ιστοσελίδα του Τμήματος Σπουδών (<http://dps.web.auth.gr>) ή τις ιστοσελίδες των Σχολών/Τμημάτων για τον τρόπο κατάταξης των πτυχιούχων (βαθμό πτυχίου ή εξετάσεις) και την ύλη των εξετάσεων.

ΓΡΑΦΕΙΟ ΔΙΑΣΥΝΔΕΣΗΣ Α.Π.Θ.

Το Γραφείο Διασύνδεσης παρέχει σε φοιτητές και αποφοίτους:

- πληροφορίες για μεταπτυχιακές σπουδές, υποτροφίες & κληροδοτήματα,
- προκηρύξεις & αγγελίες θέσεων εργασίας,
- ατομική & ομαδική συμβουλευτική σταδιοδρομίας,
- εργαστήρια & εκδηλώσεις επαγγελματικής ανάπτυξης & επιχειρηματικότητας.



τ: 2310 997340

e: gd@cso.auth.gr

s: www.dasta.auth.gr

ΕΡΕΥΝΑ



Επιτροπή Ερευνών

s: www.rc.auth.gr

ΔΙΑ ΒΙΟΥ ΜΑΘΗΣΗ



Δια Βίου Μάθηση ΑΠΘ

τ: 2310 997003

e: diaviou@auth.gr

s: <http://diaviou.auth.gr/>





**ΜΗ
ΧΑΘΟΥΜΕ...
KEEP IN
TOUCH...**

σύλλογος αποφοίτων Α.Π.Θ./
facebook/ twitter/
ιστοσελίδα Α.Π.Θ./
ραδιοφωνική ομάδα

ΠΥΛΗ ΑΠΟΦΟΙΤΩΝ Α.Π.Θ.



e: alumni@auth.gr

s: alumni.auth.gr

ΣΥΛΛΟΓΟΣ ΑΠΟΦΟΙΤΩΝ Α.Π.Θ.



e: alumni@auth.gr

FACEBOOK Α.Π.Θ.



 [ΑΡΙΣΤΟΤΕΛΕΙΟ ΠΑΝΕΠΙΣΤΗΜΙΟ ΘΕΣΣΑΛΟΝΙΚΗΣ](#)

TWITTER Α.Π.Θ.



 [aristoteleio](#)

ΙΣΤΟΣΕΛΙΔΑ Α.Π.Θ.



s: www.auth.gr

ΡΑΔΙΟΦΩΝΙΚΗ ΟΜΑΔΑ Α.Π.Θ.

Στα μεσαία: 1431KHz

μέσω διαδικτύου: 1431am.gr

μέσω του ασύρματου δικτύου Θεσσαλονίκης,
για όσους διαθέτουν κάρτα wireless.



ΣΥΝΤΑΚΤΙΚΗ ΕΠΙΤΡΟΠΗ:

Ι.Νιώπας

Καθηγητής Τμ. Φαρμακευτικής
Πρόεδρος Επιτροπής Σπουδών

Χ.Παναγιωτίδης

Καθηγητής Τμ. Φαρμακευτικής
Μέλος Επιτροπής Σπουδών

Χ.Γαλαζούλας

Επίκουρος Καθηγητής Τμ. Επιστημών
Φυσικής Αγωγής και Αθλητισμού
Μέλος Επιτροπής Σπουδών

Ε.Χρυσοβελίδου - Τουλούπη

Προϊσταμένη Τμήματος Σπουδών

Π.Συμεωνίδου

Φιλόλογος
Υπάλληλος Τμήματος Σπουδών

Α. Τζανεράκη

Γραφείο Πρυτανείας

ΕΠΙΜΕΛΕΙΑ ΚΕΙΜΕΝΩΝ:

Φ. Αθωπούδη

Υπάλληλος Τμήματος Σπουδών

Π.Συμεωνίδου

Υπάλληλος Τμήματος Σπουδών

ΣΧΕΔΙΑΣΜΟΣ ΕΝΤΥΠΟΥ:

kitchen.was



**ΑΡΙΣΤΟΤΕΛΕΙΟ
ΠΑΝΕΠΙΣΤΗΜΙΟ
ΘΕΣΣΑΛΟΝΙΚΗΣ**

Πανεπιστημιούπολη Α.Π.Θ.
Τ.Κ. 541 24
Θεσσαλονίκη
